



CASA GRANDE

periódico del ayuntamiento de Salamanca

número 210

ejemplar gratuito

10 - mayo - 1985

Salamanca cuenta ya con el Mapa Escolar de la ciudad

El equipo de técnicos que recibió el encargo del Ayuntamiento de Salamanca para elaborar el Mapa Escolar de la ciudad ha terminado sus trabajos. En este estudio, que será presentado en fecha próxima, se define la situación escolar de la ciudad en los niveles de preescolar y de Enseñanza General Básica, tanto de forma global como de los distintos barrios y zonas de influencia de los mismos.

El Mapa Escolar se divide en tres partes. En primer lugar se ha analizado la situación escolar desde 1971 hasta 1984, en relación con la evolución demográfica de la ciudad. En segundo término se ha estudiado la situación actual de la población escolar y, por último, se han valorado las perspectivas escolares para los años 1990 y 2000. Otros aspectos de interés son la determinación de los niveles medios de escolarización en cada barrio, la situación de las enseñanzas pública y privada en la ciudad y el diagnóstico previsible para el final del siglo.

El equipo de investigación ha estado formado por los profesores Angel García del Dujo, José María Pineda y Angel Infesats.

Inaugurado un centro cívico

Con motivo de la celebración del 1 de mayo quedó inaugurado el Centro Cívico Municipal de los barrios de San José y Tormes, situado en la calle Maestro Argenta. Junto a las dependencias del Centro de Tercera Edad, se han habilitado zonas para despachos de las asociaciones, gimnasio y varios salones polivalentes para jóvenes y adultos. **Página 3.**

Salamanca ciudad muy culta

El Presidente de la Junta de Castilla y León, Demetrio Madrid, entregó al alcalde de Salamanca, Jesús Málaga, el título que reconoce a la ciudad como Muy Culta. Un blasón que auspiciaron los propios Reyes de España. **Página 2.**

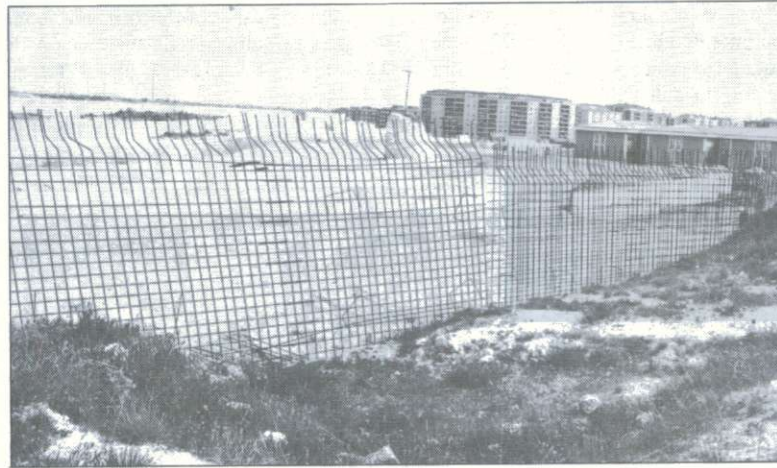

El parque de Garrido amplía las superficies de uso y multiplica su presupuesto

El Pleno municipal ha aprobado, con la oposición del Grupo Popular, el proyecto de terminación de las obras del parque de Garrido, redactado por el arquitecto director de las obras, Angel Fernández Alba. Este proyecto importa 177 millones de pesetas, que se suman a los 85 millones de pesetas del proyecto anteriormente vigente. Además, el Pleno aprobó un proyecto adicional, por importe de 22 millones de pesetas, para rematar las obras realizadas hasta el momento. Los nuevos proyectos prevén mejoras y equipamientos no incluidos en el proyecto inicial.

Las continuas dificultades que han demorado la terminación del parque, derivadas fundamentalmente de la dureza de los terrenos, han determinado la aplicación de estos dos nuevos proyectos. En el pasado mes de septiembre, el Ayuntamiento decidió abrir una investigación para analizar esos problemas y, a tal fin, se formó una comisión

especial, integrada por miembros de los dos grupos políticos que forman la corporación municipal. Desde el marco de esta comisión, el Grupo Socialista propuso al Pleno la aprobación del proyecto de finalización, mientras que el Grupo Popular planteó la rescisión del contrato con el arquitecto y con la empresa adjudicataria. **Página 3.**

La Vuelta a España finaliza en Salamanca

La Vuelta Ciclista a España finaliza el domingo 12 de mayo en Salamanca. La meta definitiva de esta edición de la ronda española estará situada en la Gran Vía, a la altura de la fuente del trébol. Según el horario previsto, los corredores que consigan finalizar la carrera deberán cruzar ese punto a las 2 y 7 minutos de la tarde, después de haber recorrido cuatro veces un circuito urbano de casi 4 kilómetros.

Los ciclistas llegarán a Salamanca, según el libro de ruta, a la 1.39 de la tarde. Entrarán, procedentes de la carretera de Madrid, por el puente de Enrique Esteban, atravesarán la Avenida de los Reyes de España y tras pasar por el Arroyo de Santo Domingo, bajo el puente del mismo nombre, se internarán en la Gran Vía. Después de cruzar por vez primera la línea de meta, deberán completar otras cuatro vueltas a un circuito que recorre la Plaza de España, Avenida de Mirat, Torres Villarroel, Avenida de Portugal, Paseo de la Estación y Canalejas, para volver, por la calle del Rosario, a la Gran Vía.

Este circuito pretende mostrar una imagen representativa de Salamanca a todos los interesados al ciclismo en España y en otros países. **Página 4**

carta del alcalde

Con la colaboración de todos

Cuando supo que de él dependía que la actual Vuelta Ciclista a España tuviera su final en nuestra ciudad, el Ayuntamiento de Salamanca respondió con celeridad y claridad. El municipio haría el esfuerzo preciso para que aquella propuesta, sorprendente e inesperada, pudiera hacerse realidad. La Diputación provincial corrió a ofrecer su colaboración económica. No podía ser de otra manera.

Que Salamanca marque el punto final de una Vuelta Ciclista a España tan importante como la que ahora concluye, es mucho más que un acontecimiento inédito. La Vuelta, en sí misma, constituye un espectáculo deportivo de primera magnitud que interesa profundamente a millones de personas, y entre ellas, a millares de salmantinos. Pero, al mismo tiempo, el hecho de concluir en un circuito urbano por las calles de Salamanca ofrece otras posibilidades dignas de la máxima consideración: la proyección de la ciudad más allá de nuestros límites provinciales, más allá incluso de nuestras fronteras. Por ambas razones, aceptamos sin dudar aquel ofrecimiento que ponía en nuestras manos la posibilidad de que la Vuelta a España acabara en Salamanca.

El Ayuntamiento ha hecho un esfuerzo importante: más organizativo que económico, aparte de una campaña de promoción diseñada bajo el eslogan «Salamanca, para darte una Vuelta». Pero ese esfuerzo requiere la colaboración de los salmantinos y de cuantos acudan a la ciudad en esa fecha para presenciar el espectáculo al que hemos querido contribuir. Sin la contribución de todos, sin el respeto a las normas que hemos dispuesto, y de las que este número de *Casa Grande* ofrece amplia información, no sólo se deslucirá el espectáculo sino que también se eliminará cualquier posibilidad de proyectar el buen nombre y la positiva imagen de Salamanca.

A pocos ciudadanos les importa tanto su ciudad como a los salmantinos. Pocas ciudades han dado muestras tan sobradas, en los momentos más necesarios, de su capacidad para acoger acontecimientos multitudinarios con tantas ganas de disfrutarlos como orden y respeto. Esa fue la garantía con la que afrontamos, desde el primer momento, este esmerado compromiso. Estoy seguro de que teníamos razón.

JESUS MALAGA