



UNIVERSIDAD PONTIFICIA DE SALAMANCA

Nº 52



UNIVERSIDAD PONTIFICIA DE SALAMANCA

Enero 2016 • Nº 52

FAMILIA

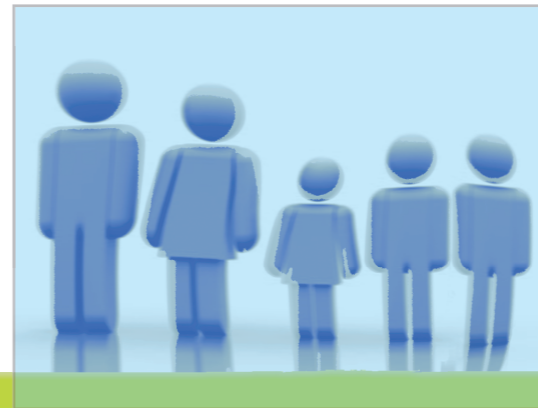

REVISTA
FAMILIA



Instituto Superior
de CC. de la Familia



Instituto Superior de Ciencias de la Familia

OT 2040124 CMYK

UNIVERSIDAD PONTIFICIA DE SALAMANCA

Enero 2016 • Nº 52

REVISTA
FAMILIA

Instituto Superior de Ciencias de la Familia

Índice general

FAMILIA Y MIGRACIONES

5 Editorial

11 Estudios

- 11 Nicolás Paz Alcalde, *Familia, migración y conflictos axiológicos. Metodología de mediación familiar ética en torno a los valores*
- 27 A. M. Casino, L. I. Llinares y M. A. Espino, *Familia y escuela como agentes socializadores y contextos de desarrollo: la educación de los niños inmigrantes*
- 41 María Ángeles Hernández Prados y María Mercedes Alcántara Colomer, *La participación familiar de la población inmigrante en la escuela*
- 63 M^a Dolores Rodríguez Álvarez, *Familia, inmigración y redes de apoyo social: vínculos consistentes, relaciones vulnerables*
- 85 Mateo González Alonso, *Perspectivas para la familia de las nuevas formas de inmigración*
- 95 Nuria García Calvo, *La familia como elemento de superación ante fronteras construidas*
- 107 Cáritas Salamanca, *Trabajo de Cáritas Diocesana de Salamanca con personas y familias inmigrantes*
- 117 Luis Pernía Ibáñez, *La familia migrante*

129 Miscelánea

- 129 José-Román Flecha Andrés, *Sobre la preparación al matrimonio*
- 145 Juan José Calles Garzón, *La pastoral familiar: del sínodo de 1980 al sínodo del 2014-2015*
- 175 Chema Moreno-Anabel Benito, *La espiritualidad de los Hogares Don Bosco*
- 181 Eulalia Torrubia Balagué, *¿Un país sin hijos? Lección inaugural del Master en Orientación y Mediación Familiar*

187 Reseñas bibliográficas

- 187 Libros recibidos
- 187 Revistas recibidas
- 187 Notas críticas y Recensiones

201 Instrucciones para autores

FAMILIA

Revista del Instituto Superior de Ciencias de la Familia
y del Centro de Orientación Familiar

UNIVERSIDAD PONTIFICIA DE SALAMANCA

DIRECTOR

José Luis Guzón Nestar

CONSEJO DE REDACCIÓN

José Manuel Alfonso Sánchez, Facultad de Ciencias de la Educación
Francisco J. Andrades Ledo, Facultad de Teología
Myriam Cortés Diéguez, Facultad de Derecho Canónico
Margarita García Tomé, Co-Directora del Máster de Orientación y Mediación Familiar
Francisco Javier Herrero Hernández, Facultad de Filosofía
Fernando Martínez Vallvey, Facultad de Comunicación
Antonio Sánchez Cabaco, Facultad de Psicología
Julia Villa García, Centro de Orientación Familiar

CONSEJO CIENTÍFICO-ASESOR

Víctor Manuel Álvarez Torres, Director de la Escuela de la Familia de Tenerife
Dionisio Borobio, Universidad Pontificia de Salamanca
Duarte da Cunha, Universidade Católica Portuguesa
Pierpaolo Donati, Università di Bologna
José Guy Bodenmann, Université de Fribourg
Salustiano Mateos, Director de la Escuela de la Familia de Valladolid
Mons. Vincenzo Paglia, Presidente del Pontificio Consejo para la Familia
José Luis Parada, Director de la Escuela de la Familia de Murcia
Esteban Pérez Delgado, Director de la Escuela de la Familia de Valencia
Gabriele Quinzi, Università Pontificia Salesiana de Roma
José Román Flecha, Universidad Pontificia de Salamanca
Eugenia Scabini, Università Cattolica Sacro Cuore di Milano
Paul Servais, Université Catholique de Louvain
Carlos Simón Vázquez, Subsecretario del Pontificio Consejo para la Familia

Instituto Superior de Ciencias de la Familia

Compañía, 5 37002 Salamanca
Teléfono (+34) 923 27 71 41
Fax (+34) 923 27 71 01
Correo electrónico: cc.familia@upsa.es
Página web: www.ccfamilia.upsa.es

This periodical is indexed in the ATLA Catholic Periodical and Literature Index® (CPLI®), a product of the American Theology Library Association. Email: atla@atla.com, web: <http://www.atla.com>

La Editorial a los efectos previstos en el artículo 32.1 párrafo segundo del vigente TRLPI, se opone expresamente a que cualquiera de las páginas de esta obra o partes de ella sean utilizadas para la realización de resúmenes de prensa. Cualquier forma de reproducción, distribución, comunicación pública o transformación de esta obra solo puede ser realizada con la autorización de sus titulares, salvo excepción prevista por la ley. Diríjase a CEDRO (Centro Español de Derechos Reprográficos) si necesita fotocopiar o escanear algún fragmento de esta obra (www.conlicencia.com; 91 702 19 70 / 93 272 04 47).

I.S.S.N.: 1130-8893
Depósito Legal: S. 33-1990
Imprenta KADMOS
Teléf. 923 28 12 39
SALAMANCA, 2016